EVROPSKÁ UNIE
Evropské strukturální a investiční fondy
Operační program Výzkum, vývoj a vzdělávání

MINISTERSTVO ŠKOLSTVÍ, MLÁDEŽE A TĚLOVÝCHOVY

MAP II DOBRUŠSKO

JAK MAP II DOBRUŠSKO ROZVÍJEL VZDĚLÁVÁNÍ V OBDOBÍ 2018 - 2021

Výstava výtvarných děl „Tajemství Orlických hor“

MAP II Dobruško

MÍSTNÍ AKČNÍ PLÁN II DOBRUŠKO

Místní akční plán rozvoje vzdělávání (MAP) je produktem spolupráce partnerů v území ORP Dobruška, stanovuje priority a jednotlivé kroky nutné k dosažení cílů vzdělávací politiky v území na základě místní potřebnosti a naléhavosti, lokálních přínosů a podloženosti reálnými daty a analýzami z daného území.

MAP je prioritně zaměřen na rozvoj kvalitního inkluzivního vzdělávání dětí a žáků do 15 let. Zahrnuje oblasti předškolního a základního vzdělávání, zájmového a neformálního vzdělávání. Tomuto zaměření odpovídá území realizace i výběr partnerů pro realizaci MAP a zaměření sběru dat.

Vyhlášení literárně-výtvarné soutěže „Tajemství Orlických hor“

Vzdělávací aktivity, jednorázové akce, pracovní skupiny v roce 2018

PROJEKT V ROCE 2018

VÝSTUPY PRACOVNÍCH SKUPIN

ČTENÁŘSKÁ GRAMOTNOST

- Vzdělávací workshopy/semináře
- Literárně-výtvarná soutěž „Tajemství Orlických hor“

MATEMATICKÁ GRAMOTNOST

- Projektové dny zaměřené na finanční gramotnost – rozpočet domácnosti, dovolená
- Vzdělávací workshopy pro pedagogy

FINANCOVÁNÍ

- Financování aktivit napříč projektem

ROVNÉ PŘÍLEŽITOSTI

- Vzdělávací workshopy/semináře
- „Páťáci páťákům“ – zjednodušení přestupů ve vzdělávání
- Spolupráce s OSPOD MěÚ Dobruška

MATEŘSKÉ ŠKOLY

- Vzdělávací workshopy/semináře
- Setkání s logopedem
- Den učitelů – neformální setkání
- Odborná exkurze

ŠKOLA 21

- Kluby ředitelů
- Vzdělávací semináře
- Strategické řízení a plánování ve školách

Rozvoj čtenářské gramotnosti a kritického myšlení reálně
Mgr. Vanda Vaníčková, Ph.D.

Poslouchají mě vůbec?
Radek Petráš

Učitel v pohodě a nad věcí
Mgr. Martin Bušina

Klub ředitelů MŠ
Vedení a řízení MŠ
Mgr. Jiří Šmejkal, ACC

Klub ředitelů ZŠ
Aktuální právní problematika
PaedDr. Milan Štoček

USPOŘÁDANÉ VZDĚLÁVACÍ AKCE

PROJEKT V ROCE 2019

KULATÝ STŮL VE SPOLUPRÁCI S OSPOD MěÚ DOBRUŠKA

MAP II Dobrušsko navázal aktivní spolupráci s OSPOD MěÚ Dobruška, v rámci které se uskutečnila 3 setkání zástupců škol a aktérů v síti pro ohrožené děti a jejich rodiny s cílem, aby jim byla vždy co nejefektivněji poskytnuta pomoc.

Jednalo se o témata, jako jsou například:

- ✓ Šikana, výchovné problémy, záškoláctví
- ✓ Domácí násilí, rodičovské konflikty, syndrom CAN
- ✓ Sanace, výchovné problémy, ústavní výchova, syndrom CAN

Na každém setkání byli přítomni odborníci na daná témata, pracovníci primární prevence, psycholog, zástupci pedagogicko-psychologické poradny, volnočasových organizací, sociálních služeb pracujících s ohroženými dětmi a jejich rodinami včetně zástupců OSPOD MěÚ Dobruška v čele s místním lídrem, Ing. Mgr. Simonou Dolkovou.

STRATEGICKÉ ŘÍZENÍ A PLÁNOVÁNÍ ŠKOL

Jedním z prioritních cílů realizačního týmu projektu je podpořit v území strategické řízení a plánování ve školách tak, aby se nevytvářely pouze povinné dokumenty, které leží na dně zásuvky u stolu a nepoužívají se. Kvalitně zpracovaná strategie může být velmi účinným nástrojem pro rozvoj celé organizace. Seminář vedla zkušená lektorka a bývalá paní ředitelka **Ing. et Ing. Soňa Španielová, Ph.D., MBA** spolu s kolegyní **Ing. Marcelou Makarovou.**

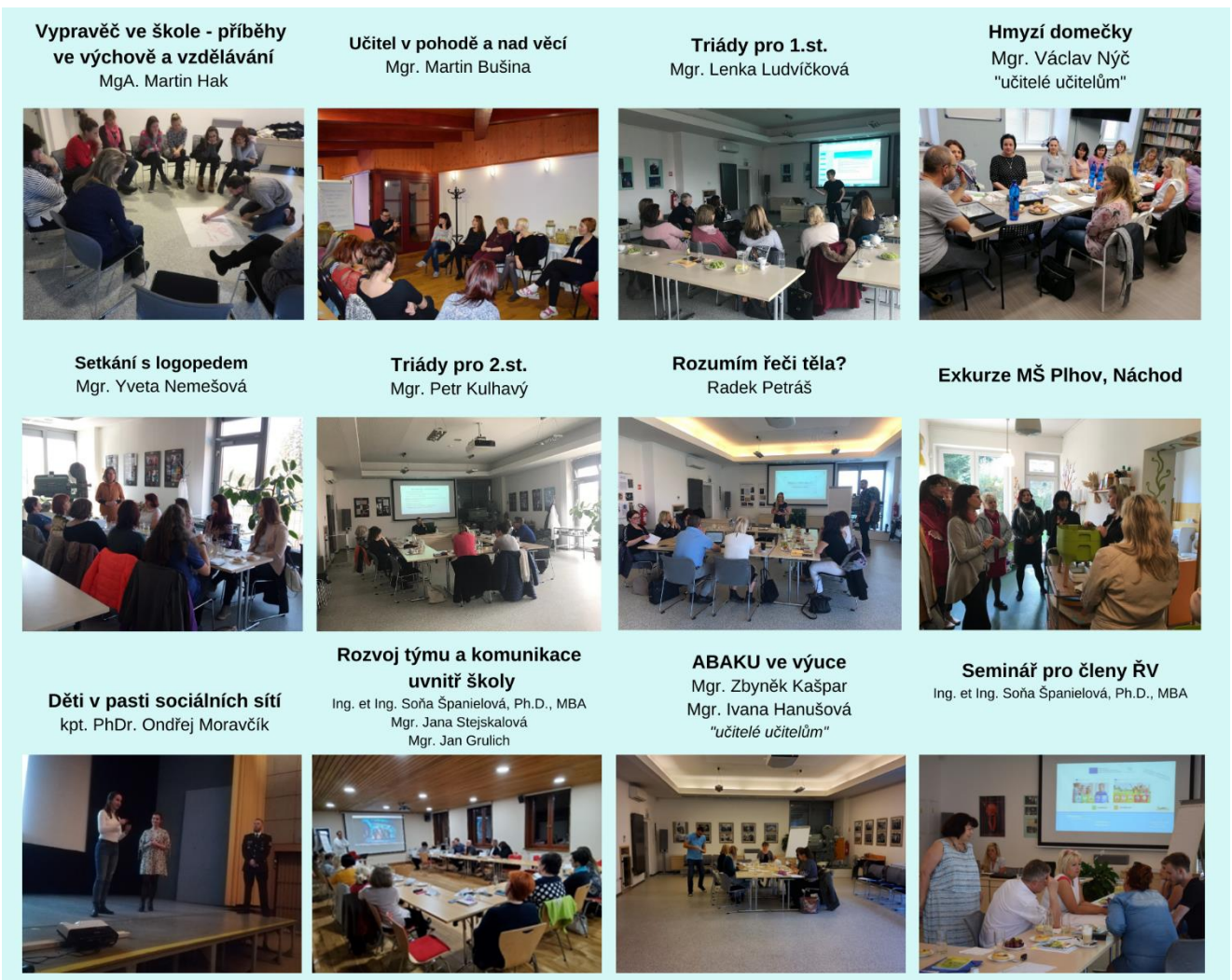

Výstupy pracovních skupin

AKTIVITY PEDAGOGŮ ZAPOJENÝCH DO PRACOVNÍCH PLATFOREM PROJEKTU

PS Čtenářská gramotnost

- „Tajemství Orlických hor“ literárně-výtvarná soutěž
- Kulatý stůl s logopedem
- Vzdělávací workshopy/semináře

PS Matematická gramotnost

- Rozvoj finanční gramotnosti

PS Rovné příležitosti

- „Páťáci páťákům“ cyklus aktivit pro usnadnění přechodu z 1. na 2. st. ZŠ
- Domácí vzdělávání – diskuze nad tématem
- Cyklus kulatých stolů ve spolupráci s OSPOD MěÚ Dobruška
- „Učitel v pohodě a nad věcí“ workshop pro učitele s tématem work-life balance

PS Škola 21

- Tematické dny v angličtině pro rozvoj jazykových kompetencí dětí a žáků
- Triády – rodičovské schůzky efektivně
- Strategické řízení a plánování ve školách – efektivní dvoudenní workshop

PS Mateřské školy

- Den učitelů MŠ – setkání pro rozvoj spolupráce a partnerství v území
- Exkurze a využití digitálních technologií

POMÁHÁME DOSTAT ODBORNÍKY DO ÚZEMÍ

VZDĚLÁVACÍ AKCE

WORKSHOPY, SEMINÁŘE, EXKURZE

V průběhu celého roku 2019 realizační tým MAP II Dobrušsko aktivně naslouchal potřebám pedagogů a aktérů ve vzdělávání. Díky pravidelným setkáním v rámci pracovních platforem vznikla celá řada úspěšných výstupů projektu. Ať se jednalo o vzdělávací akce, unikátní cyklus „Učitelé učitelům“ či o kulaté stoly s odborníky na aktuální témata ve vzdělávání. V rámci těchto aktivit probíhalo sdílení zkušeností napříč celým územím a efektivně se prohlubovala spolupráce.

ODBORNÁ ZAHRANIČNÍ STÁŽ

Učitelé a odborníci z Dobrušska na stáži ve Velké Británii

WORTHING (UK)

Učitelé a odborníci z oblasti vzdělávání z území Dobrušska se vydali na odbornou stáž do škol ve Velké Británii. Během stáže, která byla realizována v rámci projektu MAP II Dobrušsko, navštívili celkem 3 školy. Všechny navštívené školy byly součástí britského vzdělávacího systému a vzdělávající děti a žáky do 15 let. Pedagogové měli možnost diskutovat s vedením škol, komparovat český a britský vzdělávací systém dětí a žáků do 15 let, účastnit se výuky, diskutovat s pedagogy, ale i s rodiči, dětmi a žáky. V návaznosti na stáž předávají pedagogové prostřednictvím setkání (tzv. pracovních skupin v rámci projektu MAP II Dobrušsko) své poznatky a sdílejí příklady praxe včetně načerpaných zkušeností s ostatními učiteli v území.

DEN UČITELŮ MŠ

Na setkání v Kulturním domě v Dobrušce, v rámci kterého se představovaly jednotlivé mateřské školy, se setkalo téměř 50 zástupců mateřských škol z celého území ORP Dobruška. Během setkání prezentovaly jednotlivé mateřské školy své aktivity, navzájem se seznámily se svými činnostmi, vzděláváním a projekty, ve kterých jsou zapojeny, a sdílely si praktické příklady z výchovně vzdělávacího procesu dětí v mateřských školách.

IMPLEMENTAČNÍ AKTIVITY

Tajemství Orlických hor

V rámci projektu byla uspořádána literárně-výtvarná soutěž na téma „Tajemství Orlických hor“. Hlavním cílem soutěže bylo podpořit nejen vztah k regionu, jak název soutěže napovídá, ale především rozvoj čtenářské pre/gramotnosti u dětí a žáků do 15 let. **Přípravě a plánování soutěže se věnovali členové pracovní skupiny pro rozvoj čtenářské gramotnosti**. Do soutěže se zapojilo téměř 700 dětí a žáků z 11 škol z Dobrušska. Celkem 93 prací postoupilo do meziškolního kola soutěže, které hodnotila odborná porota. Nelehkého úkolu role porotce se ujala Jarmila Haldová, PaedDr. Josef Lukášek, Mgr. Petra Žďánská, Pavel Štěpán a Bc. Zdeněk Drašnar.

Cyklus „Páťáci páťákům“ aktivita pro usnadnění přechodu na 2. stupeň ZŠ

Přestupy ve vzdělávání jsou nelehkým krokem v životě dětí, proto se i tímto tématem zabývá projekt MAP II Dobrušsko.

PROJEKT V ROCE 2020

Děti v pasti sociálních sítí

přednáška a beseda pro rodiče

Tzv. „predátorů“, kteří se snaží dostat k mladým lidem, získat si postupně jejich důvěru, je stále více. A bohužel je to v dnešní době velmi snadné. Právě z důvodu, že mladí lidé jsou velmi citliví a v drtivé většině případů věří spíše absolutně cizímu člověku, který se schovává za obrazovkou monitoru a klávesnicí, než vlastní rodině či zkušeným pedagogům. Aktuální téma, vysoká poptávka, z těchto důvodů se konala beseda a přednáška s rodiči v rámci projektu MAP II Dobrušsko s **plk. PhDr. Ondřejem Moravčíkem**, preventistou Policie ČR, který spolupracuje s mladým youtuberem Vojtěchem Plachetkou a studentkou Univerzity Hradec Králové Terezou Cimmerovou, která se tomuto citlivému a velmi důležitému tématu aktivně v rámci studia věnuje.
Společně se snaží problémem kyberšikany a nebezpečí na sociálních sítí zabývat, následně své zkušenosti a vědomosti předávají napříč generacemi.

Rozvíjíme čtenářskou pre/gramotnost

K rozvoji čtenářské gramotnosti byl uspořádán praktický **workshop** s Mgr. Klárou Smolíkovou na téma **„Čtenářské dílny a komiksy ve výuce“** a také **workshop** s paní knihovnicí Evou Maurovou **„Extra porce knihovny“.**

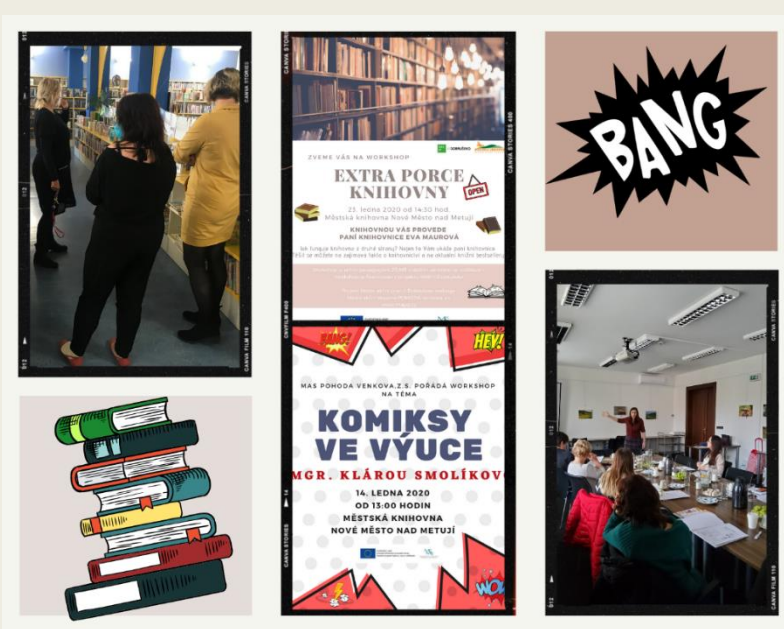

Spolupráce s OSPOD MěÚ Dobruška

Z důvodu pandemie COVID-19 proběhla setkání tří kulatých stolů s odborníky on-line formou na platformě Google Meet. Setkání byla věnována tématům pro ohrožené děti a jejich rodiny. Setkání moderoval realizační tým ve spolupráci s Ing. Mgr. Simonou Dolkovou, vedoucí OSPOD MěÚ Dobruška.

Pracovní skupiny projektu

Jednání pracovních skupin projektu díky pandemii COVID-19 byla přesunuta do on-line prostředí platformy Google Meet. Členové pracovních skupin zde sdíleli především své zkušenosti z probíhající distanční výuky, včetně rad a inspirací, jak ji efektivně pojmout. Realizační tým MAP II Dobrušsko organizoval pro ředitele ZŠ a MŠ v území pravidelné on-line porady, kde vznikl prostor na sdílení zkušeností napříč celým územím.

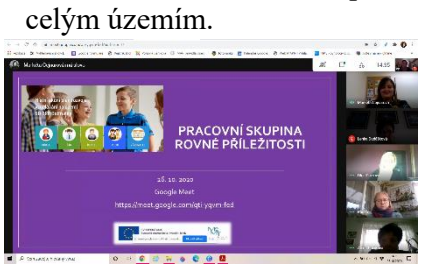

Pomáháme školám s distanční výukou

MAS POHODA venkova, z.s. je tu pro všechny školy a podávala pomocnou ruku napříč územím Dobrušska i v období distanční výuky. Pedagogové z území poptávali **webináře se zaměřením na MS Teams** i na další konkrétní nástroje komunikačních platforem. **Jeden z webinářů** cílený na **MS Teams** byl věnovaný **rodičům žáků z území**. Dále pedagogové projevili zájem o **webinář** zaměřený na práci v platformě **Google Classroom**.

Výtvarná výzva: vytvoř komiks

Doba distanční výuky nebyla snadná pro pedagogy ani pro samotné žáky, proto realizační tým projektu přišel s myšlenkou, jak zpestřit všem žákům základních škol domácí výuku a zároveň rozvíjet jejich čtenářskou gramotnost.

PROJEKT V ROCE 2021

Cyklus seminářů s fyzioterapeutkou

V průběhu celého roku se postupně konaly **čtyři webináře a jeden prezenční akreditovaný seminář zaměřený na zdravý rozvoj dětí a žáků**. Tento cyklus postupně vytvořil ucelené informace pro pedagogy z území týkající se zdravého rozvoje dětí a žáků, který napomáhá ke správnému psaní, udržení pozornosti či správnému držení tužky. O vzdělávací akce byl velký zájem ze strany pedagogů z území.

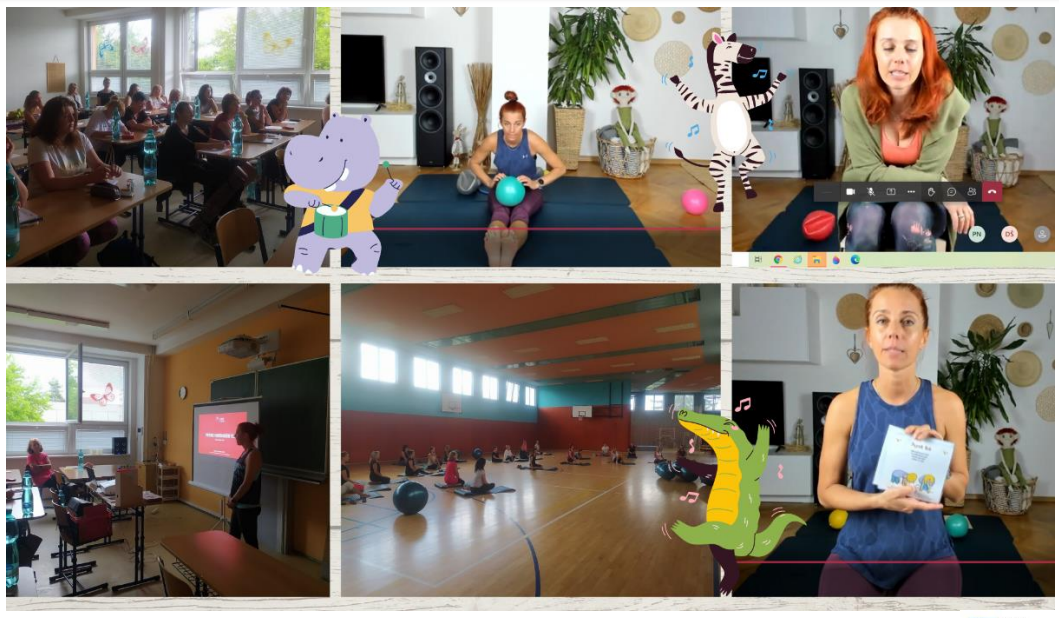

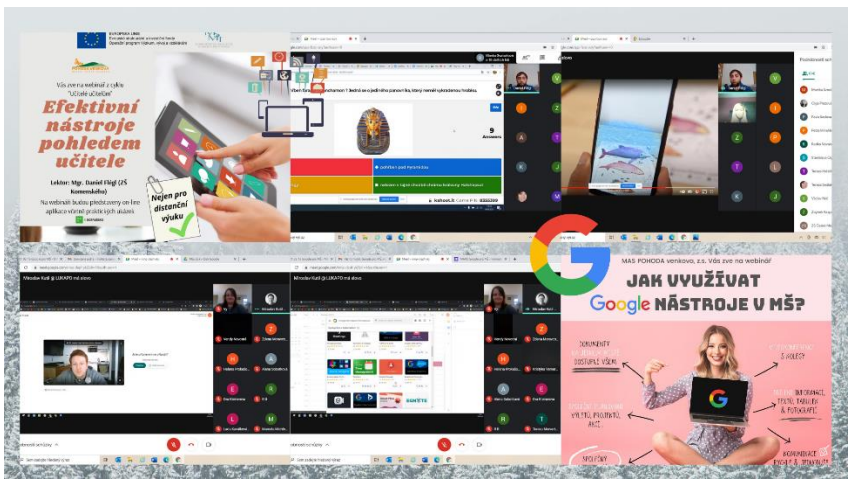

Google Workspace pro MŠ & aplikace do výuky

Podávali jsme pomocnou ruku i **pedagogům MŠ** při školení k platformě **Google Workspace**, zároveň jsme usnadnili **pedagogům ZŠ** distanční výuku, kdy jsme představovali vytvořené **seznamy aplikací nejen do výuky** v rámci cyklu „Učitelé učitelům“.

Pracovní skupiny projektu

Aktivity pracovních skupin nezastavila ani pandemie COVID-19. I nadále se pedagogové zapojení v pracovních skupinách projektu aktivně scházeli pomocí videokonferencí, některá setkání probíhala již prezenčně. Jednání se i nadále věnovala přípravě implementačních aktivit, dále tvorbě ročního akčního plánu i reflexi celého projektu MAP II Dobrušsko.

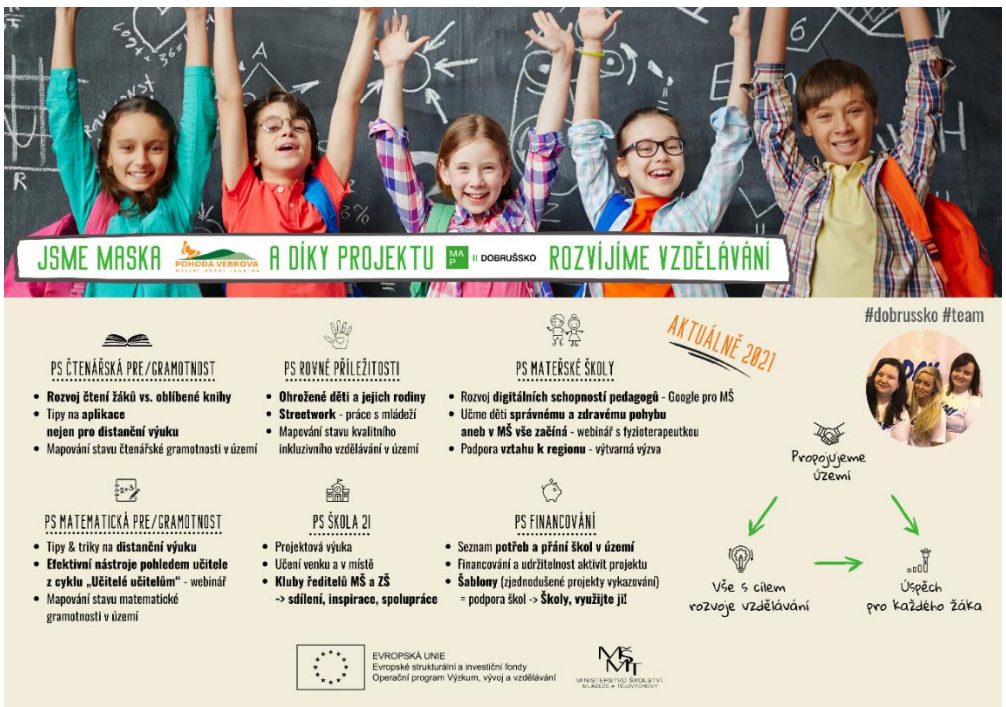

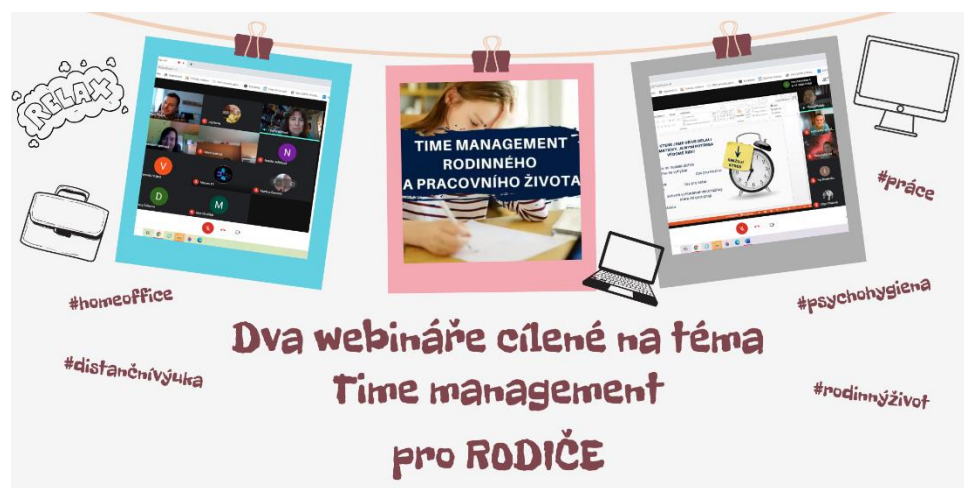

Komiksy ve výuce

Pro **velký zájem pedagogů, využívat komiksy ve výuce napříč všemi předměty** a rozvíjet tak nejen čtenářskou gramotnost, se uskutečnil webinář s Mgr. Klárou Smolíkovou.

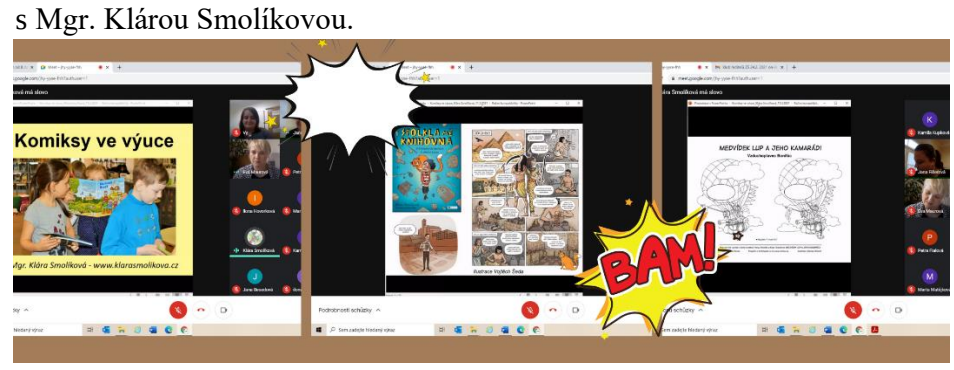

Informatika a RVP

Pomáháme ředitelům základních škol implementovat do ŠVP změny RVP v oblasti informatiky. Kulatý stůl pro ředitele základních škol moderoval Mgr. Daniel Janata, odborník z NPI ČR.

Implementační aktivity: Řemeslné dny v MŠ

Mateřské školy na území Dobrušska se aktivně zapojily do řemeslných dnů. A co aktivita obnášela? Především seznámit děti s řemesly, navštívit řemeslníky a budovat vztah k regionu.

Fiktivní firma při ZŠ

Žákovská firma při ZŠ? Vše je možné, když je škola otevřená novým věcem, nápadům a spolupráci, právě tak jako Základní škola Františka Kupky v Dobrušce.

Místní lídři: připravujeme zahraniční stáž

V rámci aktivit místních lídrů z území jsme se intenzivně připravovali na plánovanou zahraniční stáž, která se měla konat v Estonsku. Lídři se věnovali komparaci vzdělávacího systému České republiky a Estonska, seznamovali se se vzdělávacím systémem a v rámci pravidelných setkání si sdíleli získané informace. Bohužel nám pandemie COVID-19 odlet na zahraniční stáž překazila. Stáž byla připravována ve spolupráci s českou ambasádou v Estonsku.

Workshopy: Extra porce knihovny

Jak funguje knihovna? Co děti rády čtou? Jaká literatura frčí? Díky efektivnímu rozvoji čtenářské gramotnosti na Dobrušsku získali pedagogové odpovědi na tyto otázky.

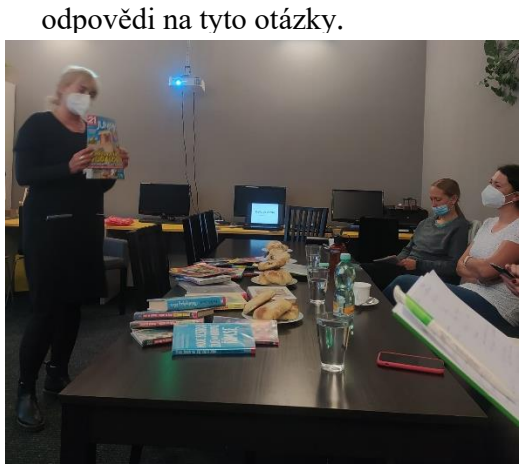

Setkání ředitelů a zřizovatelů škol

Na podzim roku 2021 jsme uspořádali výjezdní setkání pro ředitele a zřizovatele škol. Střední článek podpory škol, strategické řízení a plánování ve školách, pedagogický leadership a management, manažerské dovednosti pro lídry – starosty a ředitele, to byla hlavní témata dvoudenního setkání, které moderovala Ing. et Ing. Soňa Španielová, Ph.D., MBA, Ing. Marcela Makarová, Ing. Olga Prázová a Jan Machek.

Osvěžení do hodin matematiky

Inspirace, jak zpestřit klasické hodiny matematiky, pedagogům základních škol představili pedagogové z Novoměstska v rámci cyklu „Učitelé učitelům“.

Spolupráce škol a OSPOD

I v tomto roce jsme rozvíjeli spolupráci škol a OSPOD MěÚ Dobruška, zaměřili jsme se na témata ohrožených dětí a jejich rodin.